



MAULI FOUNDATION

Where We Care Like Mother

Reg. No. E-9595/TH
Pan No. AAETM3161E

Reg. Office : Mira Road (E), Thane - 401 107

Head Office : Bungalow No. 65/A, Kamgar Nagar, behind Shanti Niketan or Little Oaks Nursery or 64/A Bungalow, S. G. Barve Marg, Kurla (E), Mumbai - 400 024. | **Cont. :** 809765657867

Webmail : contact@maulifoundation.net | Website : www.maulifoundation.net



Please Support me to Extend My Life So I can Support My Family In Future

Master Anany Kailas Sonawane 12 years boy child **D/o Shri. Kailas Sonawane**, residing at Sherli-Lohoner -Nashik, Maharashtra, **Master Anany Kailas Sonawane** is a known case of **LVEF 72%, FS 41%, AR-VC6.2 MM. Aortic valve gradient mean 20mm Hg, peak, 3.7mm Hg DTA Flow acceleration ; 18mm Hg, AV Annulus : 21.5mm (Open Heart Surgery)**. He has been advised for plan elective early AVR. The estimated approximately for the treatment is **Rs.4,00,000/-** to save the **Master Anany Kailas Sonawane** life and ensure a healthy Future.

The entire cost of his treatment will be approx **Rs. 4,00,000/-**. His treatment goes to in **KIMS Manavata Hospital**, Nashik, Maharashtra.



Family Background - His father working as a Farmer, Nashik, Dist. Maharashtra and her mother is a housewife. his father earn only Rs. 3,750/- per month since the entire family & his parents are depends on him. he naturally is not in a position to bear the cost of the treatment of **Master Anany Kailas Sonawane**.

Be Support Make Change



You can Contribute through Cheque / DD/ Cash in the name of **Mauli Foundation** & Send the Same to our Head Office address or branch office address or handover to our representative volunteers or you can Donate through your Debit card / credit card Via our website - www.maulifoundation.net

Bank Name	Account No.	IFSC Code	Branch
HDFC BANK	50100644360022	HDFC0000086	Vile Parle (E) Mumbai

Donating to Mauli Foundation are eligible for 50% Tax exemption under Sec. 80 G of Income Tax Act. 1950



Date: 02/01/2026

To,
Mauli Foundation,
Mumbai

Respected sir/Madam,

Greetings from KIMS Manavata Hospital,

This is to certify that **Mast.Anany Kailas Sonawane** age 12 yrs male is a known case of **LVEF 72%,FS 41%,AR-VC6.2MM.Aortic valve gradient mean 20mm Hg,peak ,3.7mm Hg DTA Flow acceleration ;18mm Hg ,AV Annulus :21.5mm**. He is taking treatment in KIMS Manavata Hospital, Nashik. He has been advised for **plan elective early AVR**

The approximate expenses of entire treatment will be including surgery and post-operative surgical management. Supportive care charges, medicine charges, hospital charges, consultant charges, investigation charges, etc. would be approximately **Rs.4,00,000/-**-(Rs.Four lakh only.)

Thanking you

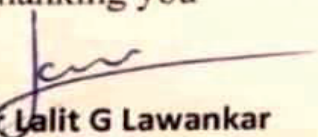
Dr. Lalit G Lawankar

M.B.B.S, D.N.B (Pediatric)

F.N.B (Pediatric Cardiology)

M.M.C Reg No 2004/01/0338



KIMS Manavata Hospital Pvt. Ltd

Manavata Health Campus, New Mumbai Agra Highway

Mumbai Naka, Nashik - 422 001, Maharashtra, India

Phone : 0253-6920000 @ www.kimsmanavata.org enquiry@kimsmanavata.n

Follow Us on :    

**Gunwant Child Heart Care Center, Sai-Square,
Mumbai Naka, Nashik. Ph. No. 0253-4011001.
Managed by Shrimati Sudha Health Services Pvt. Ltd.**

Name	:	Anany Kailas Sonawane	
Age/Sex	:	Male	D/O Birth: 19.09.2012
Referring Dr.	:	Dr. Ramakant Patil	
Indication	:	S/P- BAV for severe AS, Moderate AR	Date : 20.12.2025

Transthoracic 2D Echo-Colour Doppler Report

Cardiac Position:

Abdominal Situs Solitus

Levocardia

Cardiac Segments:

Atrial Situs Solitus

D-Loop Ventricle

Normally related great vessels

AV concordance

VA concordance

Two patent AV Valve

Veins & Atria:

IAS shows patent foramen ovale

Normal RA size

Normal LA size

Normal Systemic Venous Drainage

Normal Pulmonary Venous Drainage

Atrioventricular Canal:

Normal Mitral Valve

Normal Tricuspid valve

Conotruncus:

Normal Pulmonary Valve

Bicuspid Aortic Valve with mild aortic stenosis, severe regurgitation

Ventricles:

Left Ventricle Hypertrophy

Normal Right Ventricle

Inter Ventricular septum (IVS) intact

Great Arteries:

No evidence of coarctation of aorta, No PDA

No evidence of supra-valvular aortic/pulmonary stenosis

Coronaries: Normal

Function: LV Function Normal RV Function Normal

Pericardium: Normal; No Pericardial Effusion

Shunts:

Atrial shunt Left to Right

No Ventricular shunt

No Ductal shunt

Hemodynamics:

Normal TV velocity

Normal MV velocity

Normal PV velocity

Normal AV velocity

Mild mitral regurgitation

No tricuspid regurgitation

Severe aortic regurgitation

No pulmonary regurgitation

Dimension: LVEF: 72%. FS: 41%.

AR-VC: 6.2mm. Aortic valve gradient Mean: 20mmHg, Peak: 37mmHg.

DTA Flow acceleration: 18mmHg, AV Annulus: 21.5mm.)

Final Interpretation:

S/P-BAV done in October 2020 for severe AS, moderate AR.

Bicuspid Aortic Valve with mild aortic stenosis, severe regurgitation.

Left Ventricle Hypertrophy

Normal Biventricular Function. No vegetation, e/o I. E.

SPO2: 97%. Today's Wt.: 47.0kg.

ECG: Sinus Tachycardia, QRS: +70, LV Dominant Forces, QTc: 442ms.

Advice: To plan elective early AVR.

Tab. Envas (2.5mg) one tablet twice a day.

DR. LALIT GUNWANT SUDHA LAWANKAR

MBBS, DNB, FNB Reg. No.: 2004/01/0338

Interventional Pediatric Cardiologist, Fetal Cardiologist & Adult Congenital Heart Disease Specialist.

Senior Consultant, Director Pediatric cardiac sciences-KIMS Manavata Hospital, Nashik.

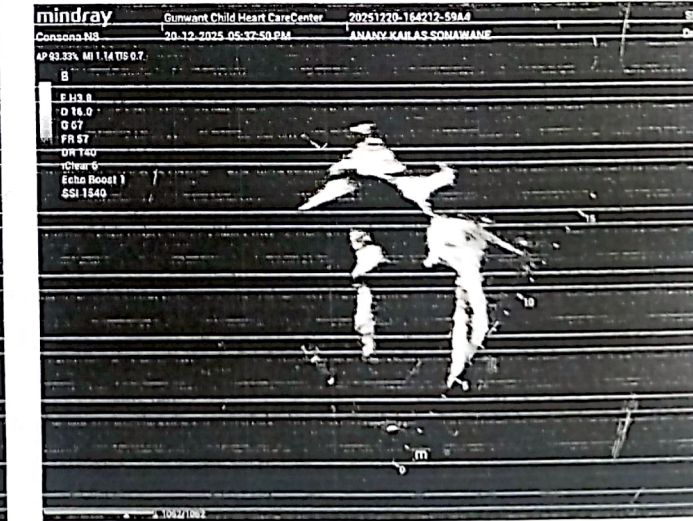
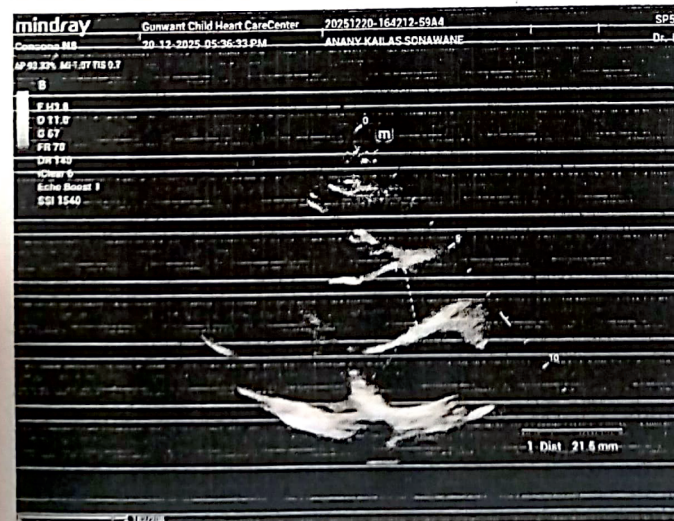
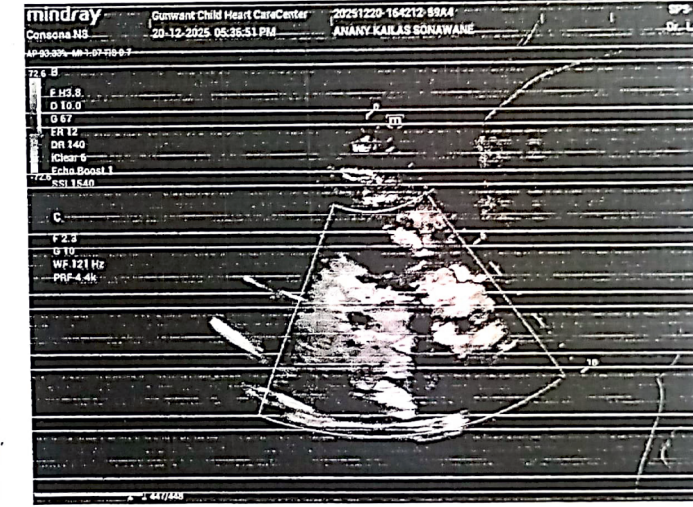
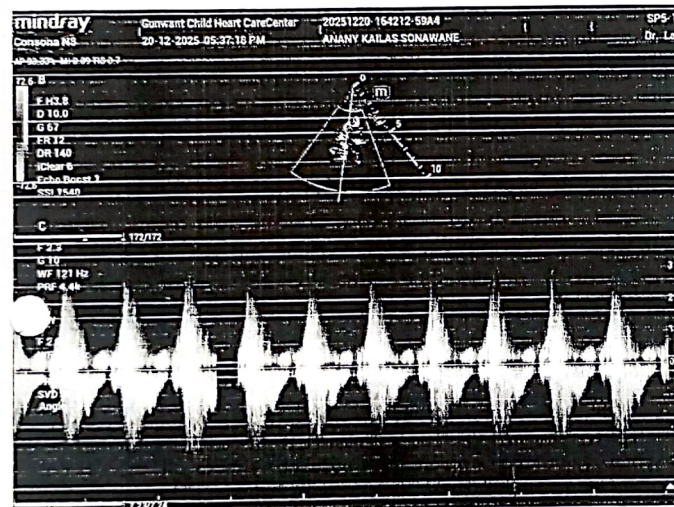
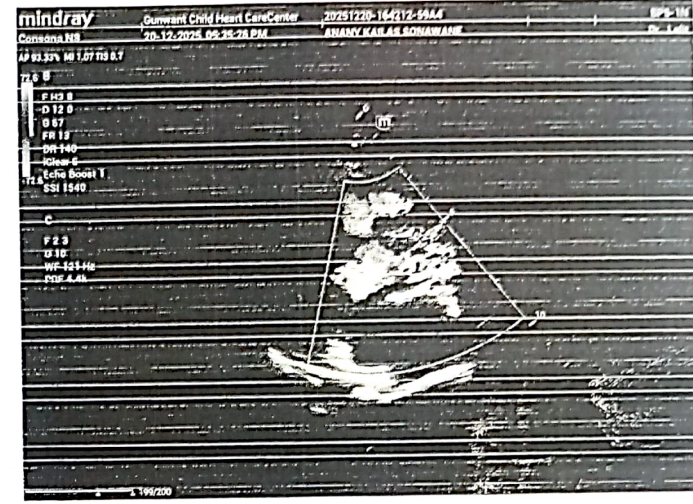
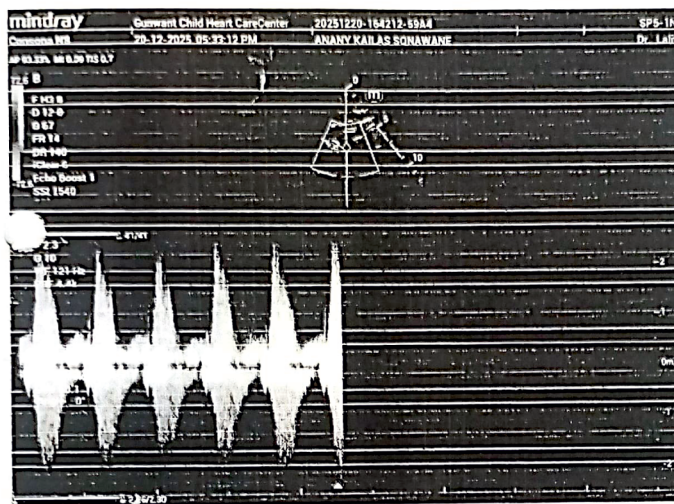
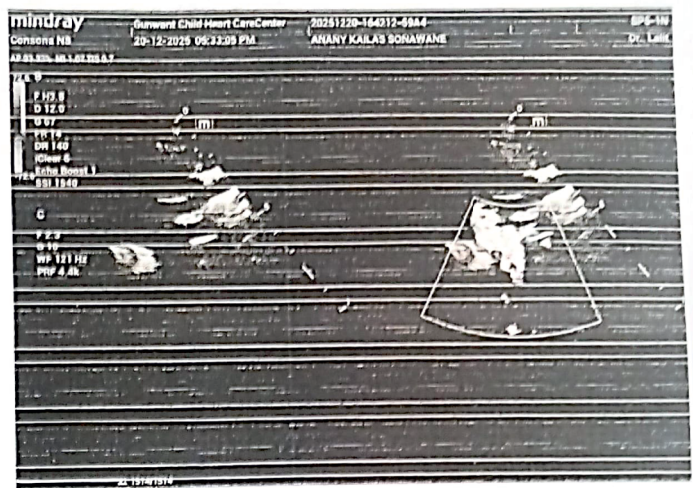
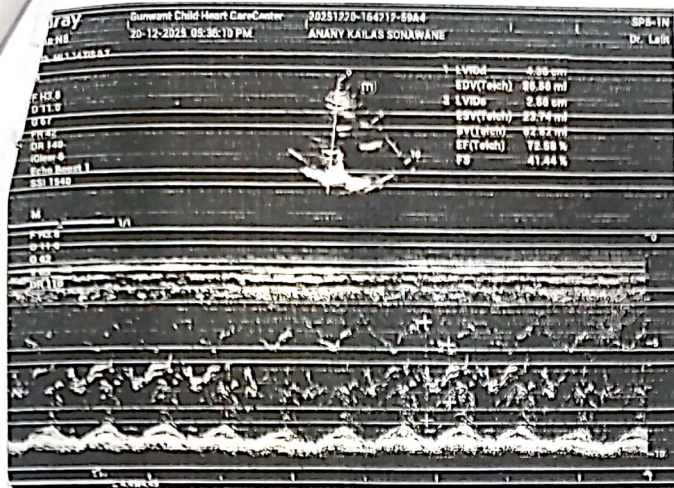

महाराष्ट्र शासन
(शासन निर्णय क्रमांक : आरटीएस-२०१८/प्र.क्र.१४५/आस्था.५)

स्वयं घोषणापत्र

यह्वास प्रमाणपत्र

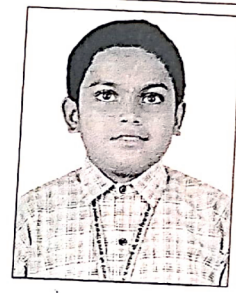

मी. अनन्य कुलास सोनवणे

श्री./ कुलास सुरेश सोनवणे यांचा मुलगा/मुलगी वय. 14

वर्षे, आधारकार्ड क्रमांक.(असल्यास)

व्यवसाय..... शेती राहणार मु. पो... खेई (ठा.)

ता..... देवळा जि. नाशिक याद्वारे घोषित करतो / करते की, वरील सर्व माहिती माझ्या व्यक्तिगत माहिती व समजुतीनुसार खरी आहे सदर माहिती खोटी आढळून आल्यास, भारतीय दंड संहिता अन्वये आणि / किंवा संबंधित कायदानुसार माझ्यावर खटला भरला जाईल व त्यानुसार मी शिक्षेस पात्र राहीन. तसेच सदर स्वयंघोषणापत्राद्वारे मला मिळालेले सर्व लाभ सर्वकषरित्या काढून घेण्यात येतील, याची मला पूर्ण जाणीव आहे.

ठिकाण :-

अर्जदार सही.....

दिनांक :- / / 20

अर्जदार नाव :- अनन्य कुलास सोनवणे



12512507021010365561

तहसीलदार कार्यालय

क्रमांक : ४१४४१९८९५३३
जिल्हा : नाशिक

३ वर्षासाठी उत्पन्नाचे प्रमाणपत्र

प्रमाणित करण्यात येते की, श्री. कैलास सुरेश सोनवणे राहणार शेरी लो गाव शेरी(लोहोनेर), तहसील देवळा, जिल्हा नाशिक येथील अर्जदार आहेत. त्यांचे प्रतिज्ञापत्र या आधारावर अर्जदार व त्यांच्या कुटुंबातील सर्व सदस्यांचे सर्व मार्गाने व साधनाने मिळालेले ३ वर्षांचे उत्पन्न खालील प्रमाणे आहे.

वर्ष	वार्षिक उत्पन्न (₹)	अक्षरी (रुपये)
२०२२ - २०२३	४०,०००	चाळीस हजार मात्र
२०२३ - २०२४	४२,०००	बेचाळीस हजार मात्र
२०२४ - २०२५	४५,०००	पंचेचाळीस हजार मात्र

सदरचा दाखला श्री. कैलास सुरेश सोनवणे यांना शैक्षणिक कारणासाठी या कामासाठीच देण्यात येत आहे, तसेच त्यांनी कार्यालयास सादर केलेल्या कागदपत्रांच्या आधारे देण्यात येत आहे.

हे प्रमाणपत्र ३१ मार्च २०२६ पर्यंतच वैध राहील.

सादर केलेल्या दस्तऐवज / पुराव्याचे तपशील

१. स्वधोषण पत्र
२. अर्ज
३. शिक्षापत्रिकेची प्रमाणित प्रत
४. आधार कार्ड

स्थळ : देवळा
दिनांक : ०९/०७/२०२५

Signature valid
Digitally Signed by
baban shirao
तह
Date: 7/9/2025 8:22:23 PM
देवळा

Printed By -OMTID : VLE Name :ATUL DATTATREY MORE, Date:09/07/2025 5:53PM

दुय्यम प्रत

अनुक्रमांक
YH No.1419417

कौटुंबिक पुरवठापत्रिका/शिधापत्रिका
शिधावाटप क्षेत्र/नाशिक जिल्हा
कोड क्रमांक 39

अर्ज क्रमांक :
नागरिकत्व : भारतीय
कुटुंब प्रमुखाचे नाव : सोनयग मसिषा केलास
वय : 25 संपूर्ण पत्ता मुपो येथी सा. देवळा,
जि. नाशिक

अर्जात नमूद केलेले कुटुंबाचे एकत्रित वार्षिक उत्पन्न रु. 300000
गैस वापरत असल्यास नोंदणीकृत ग्राहकाचे नाव
ग्राहक क्रमांक / मीटर क्रमांक :
गैस वितरकाचे नाव व ठिकाण : चार

कुटुंब प्रमुखाची सही किंवा डाव्या
हाताच्या आंगठ्याचा ठसा

युनिटाची संख्या		निरिक्षक / शिधावाटप
प्रौढ	मुले	युनिटे अधिकाऱ्याची सही
8	-	

शिधापत्रिका / शिधापत्रिका
दिल्याची तारीख :
नाशिक जिल्हा
निरिक्षक / शिधावाटप, मुंबई.
महाराष्ट्राचे राज्यपाल यांच्या आदेशानुसार
व नावाने,

प्रधान सचिव,
अन्न, नागरी पुरवठा व ग्राहक
संरक्षण विभाग, महाराष्ट्र शासन.
PMH 272024301378

* रेशनसंबंधी तक्रारीकरिता टोल फ्री नंबर *
१८००-२२-४९५० किंवा १९६७
(एमटीएनएल/बीएसएनएल)

दुय्यम प्रत

जुना पुरवठा / शिधापत्रिका क्रमांक
रास्तभाव / अ. शि. दुकान क्रमांक 39

अनु- क्रमांक	नाव	वय	कुटुंब प्रमुखाशी नाते	निरिक्षक / शिधावाटप अधिकार्याची सही
1	मसिषा केलास	25	स्वाः	"कुटुंबप्रमुख"
2	केलास	36	पत्नी	
3	अबान्न केलास	00	मुलगा	
4	रिव्या केलास	06	मुलगी	

शुल्क:--मूळ पत्रिकेस दहा रुपये, दुय्यम पत्रिकेस वीस रुपये.
* रेशनसंबंधी तक्रारीकरिता टोल फ्री नंबर *
१८००-२२-४९५० किंवा १९६७
(एमटीएनएल/बीएसएनएल)



भारत सरकार
Government of India



अनन्य कैलास सोनावणे
Anany Kailas Sonavne
जन्म तारीख/DOB: 19/09/2012
पुरुष/ MALE

8892 3525 9796

VID : 9106 3764 7726 1144

माझे आधार. माझी ओळख



भारतीय विशिष्ट पहचान प्राधिकरण
Unique Identification Authority of India



पत्ता:
मु शरी पो खर्दे, देवळा, देवळा, नाशिक,
महाराष्ट्र - 423102

Address:
mu sheri po kharde, deola, Deola, Nashik,
Maharashtra - 423102

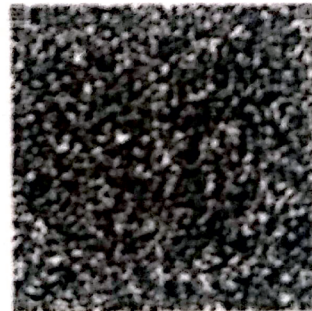

8892 3525 9796

VID : 9106 3764 7726 1144



1947



help@uidai.gov.in



www.uidai.gov.in



भारत सरकार
Government of India



कैलास सुरेश सोनवणे
Kailas Suresh Sonwane

जन्म तारीख / DOB : 01/06/1986

पुरुष / Male



6681 7848 7087

आधार - सामान्य माणसाचा अधिकार



भारत सरकार
Unique Identification Authority of India

पत्ता मु शेरी लो पोस्ट खर्डे वा ता
देवळा, शेरी लोहोणे, खरडे वखारी,
नाशिक, महाराष्ट्र, 423102

Address: at sheri lo Post kharde va tal
devla, Sheri(Lohoner), Kharde Wakhari,
Nashik, Maharashtra, 423102

6681 7848 7087



1947
1800 300 1947



help@uidai.gov.in



www.uidai.gov.in



महाराष्ट्र शासन

फॉर्म 5
FORM 5

GOVERNMENT OF MAHARASHTRA
सार्वजनिक आरोग्य विभाग
DEPARTMENT OF PUBLIC HEALTH
नगर पंचायत देवला
NAGAR PANCHAYAT DEOLA



जन्म प्रमाणपत्र

BIRTH CERTIFICATE

जन्म आणि मृत्यू नोंदणी अधिनियम, 1969 च्या कलम 12/17 आणि महाराष्ट्र जन्म आणि मृत्यू नियम 2000 चे नियम 8/13 अन्वये देण्यात आले आहे)

ISSUED UNDER SECTION 12/17 OF THE REGISTRATION OF BIRTHS AND DEATHS ACT, 1969 AND RULE 8/13 OF THE MAHARASHTRA REGISTRATION OF BIRTHS & DEATHS RULES 2000)

नमूद करण्यात येत आहे की खालील माहिती जन्म नोंदवहीच्या मूळ अभिलेखावरून घेण्यात आली आहे. जी नगर पंचायत देवला तहसील / ब्लॉकच्या देवला जिल्ह्याच्या नाशिक राज्य / केंद्रशासित प्रदेश, भारत यांच्या नोंदवहीत उपलब्ध आहे.

THIS IS TO CERTIFY THAT THE FOLLOWING INFORMATION HAS BEEN TAKEN FROM THE ORIGINAL RECORD OF BIRTH WHICH IS THE REGISTER FOR NAGAR PANCHAYAT DEOLA OF TAHSIL/BLOCK DEOLA OF DISTRICT NASHIK OF STATE/UNION TERRITORY OF MAHARASHTRA, INDIA

नाव / NAME: ANANY KAILAS SONAWANE / अनन्य कैलास सोनवणे

लिंग / SEX: MALE / पुरुष

आधार क्रमांक / AADHAAR NUMBER:

XXXX-XXXX-9796

जन्म दिनांक / DATE OF BIRTH:

09-09-2012

NINETEENTH-SEPTEMBER-TWO THOUSAND TWELVE

जन्म ठिकाण / PLACE OF BIRTH:

DHANWANTARI NURSING HOME, DEOLA, DEOLA, DEOLA, NASHIK, MAHARASHTRA / धन्वंतरी नर्सिंग होम, देवळा, देवळा, देवळा, नाशिक, महाराष्ट्र

आईचे नाव / NAME OF MOTHER:

MANISHA KAILAS SONAWANE / मनीषा कैलास सोनवणे

वडिलांचे नाव / NAME OF FATHER:

KAILAS SURESH SONAWANE / कैलास सुरेश सोनवणे

आईचा आधार क्र / AADHAAR NUMBER OF MOTHER:

XXXX-XXXX-7941

वडिलांचा आधार क्र / AADHAAR NUMBER OF FATHER:

XXXX-XXXX-7087

मुलाच्या जन्माच्या वेळी पालकांचा पत्ता / ADDRESS OF PARENTS AT THE TIME OF BIRTH OF THE CHILD:

DEOLA, DEOLA, NASHIK, MAHARASHTRA, / देवळा, देवळा, नाशिक, महाराष्ट्र,

पालकांचा कायमचा पत्ता / PERMANENT ADDRESS OF PARENTS:

देवळा, SHERI(LOHONER), DEOLA, NASHIK, MAHARASHTRA, / शेरी(लोहोनेर), देवळा, नाशिक, महाराष्ट्र,

नोंदणी क्रमांक / REGISTRATION NUMBER:

521

नोंदणी दिनांक / DATE OF REGISTRATION:

30-09-2012

टिप (असल्यास) / REMARKS (IF ANY):

दि. २९/१२/२०२५ रोजी प्रतिज्ञापत्रावरून बाळाचे नावाची नोंद केली असे.

प्रमाणपत्र दिल्याचा दिनांक / DATE OF ISSUE:

29-12-2025



(Signature)

निर्गमित करणाऱ्या प्राधिकार्याची सही / SIGNATURE OF ISSUING AUTHORITY :

निबंधक (जन्म आणि मृत्यू)

Registrar (BIRTH & DEATH)

नगर पंचायत देवला

NAGAR PANCHAYAT DEOLA

This QR code can be used to check the authenticity of the certificate'

"प्रत्येक जन्म आणि मृत्यूची नोंदणी सुनिश्चित करा / ENSURE REGISTRATION OF EVERY BIRTH AND DEATH"